



12 a 16 de octubre de 2022

Foz do Iguazu, Paraná – Brasil

Ciudad del este, Alto Paraná - Paraguay

Boletín No. 3

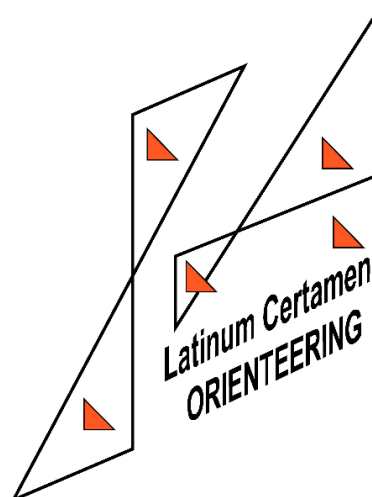

XXVII Copa los Países Latinos
"Latin CUP" WRE





INDICE

<i>Descripción</i>	<i>Page</i>
<i>Invitación.....</i>	<i>3</i>
<i>Mensaje de las autoridades.....</i>	<i>3</i>
<i>Objetivo de la Copa de Países Latinoamericanos.....</i>	<i>5</i>
<i>Programación.....</i>	<i>6</i>
<i>Organización.....</i>	<i>7</i>
<i>Iof Event Adviser.....</i>	<i>7</i>
<i>Jurado Técnico.....</i>	<i>7</i>
<i>Categorías.....</i>	<i>8</i>
<i>Lugares de Competencia y Zonas Embargadas.....</i>	<i>8</i>
<i>Mapa General de La Región.....</i>	<i>9</i>
<i>Terreno.....</i>	<i>11</i>
<i>Mapas.....</i>	<i>11</i>
<i>Sistema de Control de Resultados.....</i>	<i>12</i>
<i>Reglas.....</i>	<i>12</i>
<i>Horario de cierre de Cuarentenas.....</i>	<i>13</i>
<i>Dados estadísticos de los Percursos.....</i>	<i>14</i>
<i>Horario de Partida de los Atletas en el Percurso de Relevé.....</i>	<i>14</i>
<i>Premiación.....</i>	<i>14</i>
<i>Antidopaje.....</i>	<i>14</i>
<i>Seguros y Autorizaciones.....</i>	<i>15</i>
<i>Kit Atleta.....</i>	<i>15</i>
<i>Alquiler de Vehículos.....</i>	<i>16</i>
<i>Transporte y Alojamiento.....</i>	<i>16</i>
<i>Centro de Eventos.....</i>	<i>17</i>
<i>Transportes a los locales de Eventos.....</i>	<i>18</i>
<i>Covid-19 – Regulaciones para entrar al Brasil.....</i>	<i>18</i>
<i>Vacuna contra la Fiebre Amarilla</i>	<i>19</i>
<i>Croquis de acceso a los locales de Competición.....</i>	<i>19</i>
<i>Mapa Antiguo del área del Bosque del Percurso Medio.....</i>	<i>19</i>
<i>Horario de Salida de La Categoría Elite.....</i>	<i>19</i>
<i>Horario de Funcionamiento de la Secretaría.....</i>	<i>20</i>
<i>Mapa antiguo del área del Sprint.....</i>	<i>20</i>
<i>Acantonamiento.....</i>	<i>20</i>
<i>Camiseta del Evento.....</i>	<i>21</i>
<i>Alimentación y Cena Baile de Celebración.....</i>	<i>22</i>
<i>Condiciones meteorológicas.....</i>	<i>23</i>
<i>Acceso a Los Países Sedes.....</i>	<i>23</i>
<i>Colaboradores del Evento.....</i>	<i>27</i>





CONVITE

La Federación Internacional de Orientación, la Confederación Brasileña de Orientación (CBO), la Federación de Orientación de Paraná (FPO), el Club de Orientación Cobra y el Departamento de Orientación de GRESFI / Club de Orientación Cataratas del Iguazú tienen el agrado de invitarlo a participar en el Campeonato Sudamericano de Orientación 2020 / 2022, que tendrá lugar en la triple frontera: Brasil, Paraguay y Argentina, del 13 al 16 de octubre de 2022.

Se celebrarán seis eventos internacionales conjuntamente: el Campeonato Sudamericano de Orientación Élite, el Campeonato Sudamericano de Orientación Junior, el Campeonato Sudamericano de Orientación Juvenil, la Copa de los Países Latinos de Orientación, todos válidos para el Ranking Mundial (WRE), más el Campeonato Sudamericano Master de Orientación y Campeonato Sudamericano de Orientación Abierto.



MENSAGENS DAS AUTORIDADES

PRESIDENTE DEL CONSEJO DE LA CBO



Estimados orientadores,

En nombre del Consejo y de la Confederación Brasileña de Orientación (CBO), quiero darles la bienvenida a todos al III Campeonato Sudamericano de Orientación (SAOC), edición 2020/2022, que se celebrará en Foz do Iguazú - Paraná - Brasil, en el período comprendido entre el 13 y el 16 de octubre de 2022.

Es la primera vez que esta competencia se llevará a cabo en Brasil, luego de ser reconocida oficialmente por la Federación Internacional de Orientación (IOF) como Evento Regional, con las dos primeras ediciones oficiales realizadas en Chile (2016) y Uruguay (2018).

Paralelamente a este evento, se llevará a cabo la Copa de Orientación de los Países Latinos, con la participación de varios países de los continentes americano y europeo.

Con el enfriamiento de la pandemia COVID-19, la organización trabaja arduamente para que el SAOC 2020/2022 sea un evento de calidad, con características inéditas y peculiar, brindando satisfacción a todos los que nos ofrecen su presencia.

Bienvenidos a la "triple frontera" Brasil / Paraguay / Argentina!

Píau!

CARLOS ALBERTO XAVIER

Presidente del Consejo de la CBO



DIRECTOR DEL EVENTO



Estimados orientadores,

Como Director del Evento, tengo el honor de invitarlos a participar del Campeonato Sudamericano de Orientación 2020/2022, que se realizará en las ciudades Ciudad del Este-PY, Foz do Iguacu y Medianeira-BR, en el período del 13 al 16 de octubre de 2022.

La región fronteriza es privilegiada por el potencial turístico que atrae visitantes de todo el planeta y por primera vez en la historia de la Orientación deportiva en Sudamérica, estamos ofreciendo la oportunidad para que los practicantes compitan en 3 países.

Se realizarán juntos seis eventos internacionales: el Campeonato Sudamericano de Orientación Elite, el Campeonato Sudamericano de Orientación Junior, el Campeonato Sudamericano de Orientación Juvenil, todos válidos para el Ranking Mundial (WRE), la XXVII Copa de los Países Latinos, el Campeonato Sudamericano Master de Orientación y el Campeonato Sudamericano Abierto de Orientación

Nuestro Comité Organizador está trabajando arduamente para brindarles a todos un evento de alto nivel en línea con los requisitos internacionales del deporte.

Esperamos contar con su presencia en este evento.

Valdir Tasca

Director de eventos

INTENDENTE MUNICIPAL DE MEDIANEIRA – PR



Estimados orientadores,

Queremos agradecerles por elegir nuestro municipio para acoger los CAMPEONATOS DE ORIENTACIÓN SUDAMERICANOS 2020/2022, y darles la bienvenida a todos a nuestro municipio, que tiene la característica de ser muy hospitalario, además de tener una naturaleza exuberante y paisajes escénicos dignos de una postal.

En este escenario tendrá lugar uno de los eventos más desafiantes del deporte mundial, con la celebración de seis campeonatos en la misma prueba, desafiando las capacidades físicas y emocionales de los participantes, en medio de barreras naturales y caminos que nos son familiares, pero que sólo llevarán a la victoria a los mejores atletas.

Le damos la bienvenida. ¡Disfruta de nuestra casa! La superación de los retos está siempre en evolución.

Antonio França Benjamim

Intendente Municipal de Medianeira/PR



SECRETARÍA EN DEPORTES Y OCIO DE FOZ DO IGUAÇU – BR



Queridos orientadores,

Como Director en Deportes y Ocio de Foz do Iguacu, me complace invitarle a participar en el Campeonato Sudamericano de Orientación 2020/2022.

Nuestra ciudad, que pertenece al Estado de Paraná, es conocida mundialmente por sus bellezas naturales, especialmente las Cataratas, una de las 7 Maravillas de la Naturaleza.

Forma parte de una región urbana con más de 700 mil habitantes, que incluye también Ciudad del Este, en Paraguay, y Puerto Iguazú, en Argentina, países con los que el municipio limita.

Nuestra Secretaría apoya a los organizadores del evento, que se esfuerzan por ofrecerle una excelente estancia en la triple frontera, para que pueda disfrutar del placer de practicar este deporte.

Contamos con su presencia en este evento.

Antonio Aparecido Sapia
Secretario de Deportes y Ocio



OBJETIVO DE LA COPA DE PAÍSES LATINOAMERICANOS



Una reunión de amigos con motivo de una competición deportiva, el conocimiento de los países participantes, el contacto entre atletas de diferentes países, el desarrollo del deporte de orientación en los países latinos, proporcionar intercambios y el intercambio de información sobre los entrenamientos, la pedagogía y los métodos de aprendizaje de este deporte.

En esta competición y según el reglamento de la CPL, sólo podrán participar países latinos y en las tres categorías definidas. La lista de participantes deberá ser aprobada por la Federación u organismo deportivo oficial correspondiente. Los países que no tengan esta condición deberán solicitar su participación al CPL.





PROGRAMACIÓN

FECHA	HORARIO	ACTIVIDAD	LUGAR
12 de octubre de 2022 (Miércoles)	Todo el día	Llegada de los atletas y las delegaciones	Hotel D. Pedro Foz do Iguaçu - Brasil
		Registro	
		Evento modelo (model event)	
13 de octubre de 2022 (Jueves)	15:00	Relevo por equipos – sólo Elites	Parque Lineal Ciudad Del Este Paraguay
	15:00	Relevo por equipos – todos los demás	
	16:30	Premiación prueba relevos	GRESFI
	20:00	Ceremonia de apertura	
14 de octubre de 2022 (Viernes)	09:00	Recorrido Largo 	Línea Sol y Oro Medianeira - Brasil
	14:00	Premiación (SAOC Elites)	
	19:00	Reunión de los países de la Copa Latina y de las Federaciones Sudamericanas	Centro de Eventos
	20:00	Reunión de las Federaciones Sudamericanas	Hotel D. Pedro Foz do Iguaçu
15 de octubre de 2022 (Sábado)	09:00	Recorrido Medio 	Reserva ambiental da Vila A – Foz do Iguaçu - Brasil
	13:00	Premiación	
	20:00	Cena conmemorativa (banquete)	GRESFI
16 de octubre de 2022 (domingo)	08:00	Recorrido Sprint 	Vila A Foz do Iguaçu Brasil
	10:00	Premiación	
	11:00	Ceremonia de clausura	

(*) La Ceremonia de apertura será exclusiva a las autoridades, patrocinadores y representantes de las Federaciones de los países participantes.





ORGANIZACIÓN

ORGANIZADORES

- Club de Orientación Cobra - Cascavel - Paraná - Brasil
- Departamento de Orientación del GRESFI/ Club de Orientación de las Cataratas del Iguazú - Foz do Iguazú - Paraná - Brasil

DIRECTOR DEL EVENTO

- Valdir Tasca - Correo electrónico: valdirtasca@yahoo.com.br - Teléfono: +55 45 99929-1590



IOF EVENT ADVISER



IOF Event Advisor:
Plínio Costa Nascimento



JURADO TÉCNICO

Constitución del Jurado Técnico:

Miembros:

1. Ademar Roque Hipler Ruwer - Brasil
2. José Angel Nieto Poblete - España
3. Juan Alberto Bustamante Romero - Chile

Sustituto:

1. Víctor Alfonso Perlaza Lozano - Colombia





CATEGORÍAS

EVENTO	CATEGORÍA	GRADO DE DIFICULTAD	EDAD
CPL y SAOC (Senior y H/D 21)	H21E / M21E	E	Cualquier edad
CPL y SAJOC (Junior/Junior)	H20E / M20E		Nacidos en 2002 o después
CPL y SAYOC (Cadetes y jóvenes)	H18E / M18E		Nacidos en 2004 o después
	H16E / M16E		Nacidos en 2006 o después

Nota: Se destacan en negrita las categorías oficiales de la CPL. Cada categoría estará representada por un atleta H (Hombres) y otro M (Mujeres), (Senior: 1H y 1M; Junior: 1H y 1M; Cadete: 1H y 1M).



LUGARES DE COMPETENCIA Y ZONAS EMBARGADAS

Las áreas embargadas no pueden usarse para entrenamiento de acuerdo con la normativa vigente. Estas son áreas privadas con permiso exclusivo para el trabajo de los organizadores del evento. Algunas de las áreas relacionadas pueden ser lanzadas antes de la competencia con fines de entrenamiento.





Los Campeonatos Sudamericanos de Orientación se encuentran en la región denominada triple frontera, Brasil-Paraguay-Argentina.



TERRENO

1. Recorrido SPRINT – zona caracterizada por terreno llano con desnivel moderado, calles transversales, con varios extremos de calle que en algunos casos están interconectados con otros por pasajes angostos, bosques representados por el símbolo 405, 401 y 403.



2. La zona del recorrido largo se caracteriza por tener un terreno con considerables desniveles y en algunos lugares pedregosos y vegetación variada representada por los símbolos 401, 402, 403, 405, varias cercas, pequeñas áreas de cultivo, arroyos que se pueden cruzar en casi su totalidad.



3. La zona del recorrido medio se caracteriza por presentar un terreno con desnivel moderado, pequeños charcos, erosión en algunos puntos intransitables, malla de senderos peatonales, vegetación representada por los símbolos 406, 408 y 410 en su totalidad y prácticamente toda el área cartografiada está rodeada por una cerca infranqueable.



4. Zona de relevos - caracterizada por terreno llano con desnivel moderado, calles transversales, con varios extremos de calle que en algunos casos están interconectados con otros por pasajes angostos, bosques representados por los símbolos 401, 402 y 405.

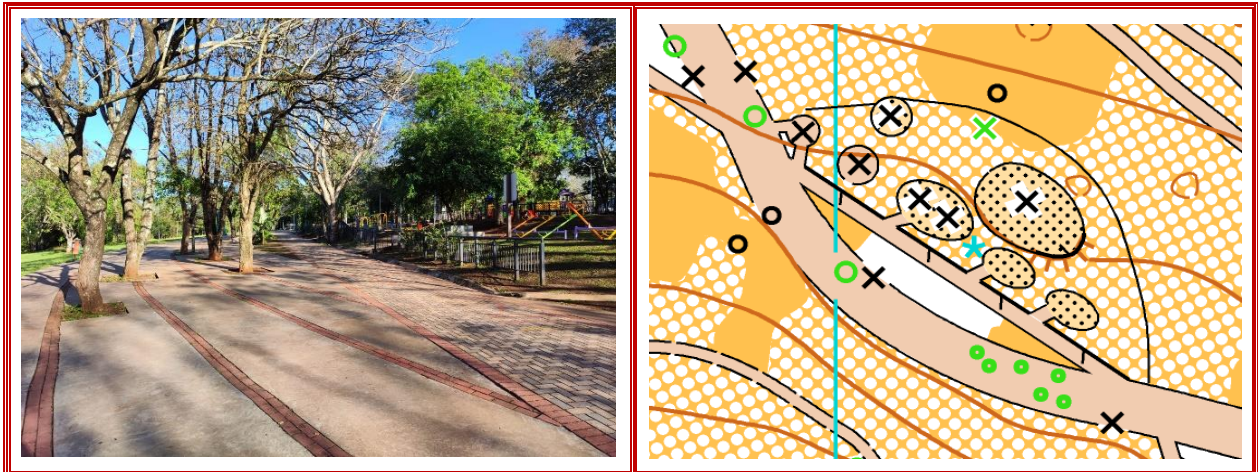

 **MAPAS**

Los mapas serán según ISOM 2017-2, en escala 1:15.000 y 1:10.000, con curvas de nivel de 5m y ISSprOM, en escala 1:4.000, con curvas de nivel de 2m.

 **MAPA GENERAL DE LA REGIÓN**





SISTEMA DE CONTROL DE RESULTADOS

Los resultados se determinarán mediante el sistema de control electrónico SPORTident. Todos los puestos de control soportarán únicamente el sistema electrónico tradicional. El anuncio parcial de los resultados se hará a través de multimedia en la zona de llegada de cada recorrido.

La organización pondrá a disposición para el alquiler solo la SI-Card8.

La configuración de las estaciones SI para el uso del SIAC (sin contacto) se realizará únicamente para el recorrido Sprint (16 Oct).



REGLAS

La competición seguirá el Reglamento de Orientación de la Federación Internacional de Orientación (IOF) y el Reglamento de la Copa de Países Latinos (CPL).

Regla de la IOF 21.4 – WMOC – ROC – WRE - Sobre el uso del reloj con GPS

10.1. Los competidores no podrán utilizar ni transportar ningún equipo que pueda transmitir o recibir información desde o hacia una fuente remota entre la entrada de la zona de cuarentena (o el área de salida si no hay zona de cuarentena) y la llegada de una carrera, a menos que el equipo sea aprobado por el organizador.

Los equipos que utilicen GPS (relojes, etc.) podrán ser transportados, siempre que:

- No tengan mapa en la pantalla;



- No tengan ninguna capacidad de comunicación aparte de recibir datos GPS, y
- No se utilicen con fines de navegación.

10.2. Sin embargo, el organizador tiene el derecho de prohibir específicamente el uso de dicho equipo.

10.3. El Organizador puede requerir que los competidores utilicen un dispositivo de rastreo y / o un GPS data logger.



HORARIO DE CIERRE DE CUARENTENAS

1- Horarios de CIERRE de cuarentena para Elites 16; 18; 20 y 21 serán con la tabla de formularios a continuación:

DATA	PERCURSO	HORARIO	LOCAL
14 oct 22	Largo	08:30hs	Linha Sol e Ouro (1)
15 oct 22	Modio	08:30hs	CTG Charrúa (2)
16 oct 22	Sprint	07:30hs	Vila A (3)

1) Para el día 14 Oct 22, habrá 2 autobuses de transporte escolar de la Ciudad de Medianeira, saliendo de la Línea Sol y Oro para conducir a los atletas de las Élites a las 8:10 al sitio de cuarentena, si hay retraso en la llegada del autobús al sitio de cuarentena todos los atletas abordados en ellos se considerarán en cuarentena.

2) Seguir el croquis general para llegar al sitio de cuarentena – Vietnam Trail.

3) El lugar de cuarentena estará en el 9º Cuerpo de bomberos de Vila A, indicado en el croquis general del evento

LISTAS DE SALIDA

Para el largo viaje - 14 Oct - Las listas de salida para cada ruta de las élites (Hombres y Mujeres) se basarán en el Ranking Mundial del 26 Sep 22. Los atletas mejor clasificados salen últimos.

Para la ruta promedio - 15 Oct - Las listas de partida se basarán en los resultados de la ruta larga (14 Oct) y tendrán el orden inverso de esos resultados; el primer clasificado será el último en partir.

Para el curso de sprint – 16 de octubre – Las listas de salida para cada curso de élite (hombres y mujeres) se basarán en el Ranking Mundial de Sprint del 26 de septiembre al 22. Los atletas mejor clasificados salen últimos.





DATOS ESTADISTICOS DE LOS PERCURSOS

Conforme anexo:

Anexo "A" – Datos Estadísticos de los Percursos



HORARIO DE PARTIDA DE LOS ATLETAS EN EL PERCURSO DE RELEVO

Horario de partida del relevo para los **Elites será 15hs** e **demás categorías 15:10hs**



PREMIACIÓN

Se entregarán medallas a los tres primeros de cada categoría y diplomas hasta el quinto. Los premios se entregarán por recorridos,

El país ganador recibirá el trofeo de transición de la Copa América Latina. Los primeros países recibirán trofeos según sus posiciones en la clasificación final.

Los atletas de países que no forman parte de Sudamérica que se clasifiquen entre los tres primeros puestos del SAOC, SAJOC y SAYOC recibirán premios especiales de la organización del evento.



ANTIDOPAJE

Se trata de una prueba del calendario oficial de orientación de la IOF y, como tal, está sujeta al control de dopaje por parte de la autoridad competente para este proceso.

Consulte el reglamento antidopaje de la IOF en <http://orienteeing.org/anti-doping/>





KIT ATLETA

Ord	Descripción	Obs
1	Bolsa con cordón	
2	Guía Turística Triple Frontera	
3	Medalla de Participación 1	Itaipu Brasil
4	Medalla de Participación 2	Itaipu Paraguay
5	Medalla de Participación 3	Medianeira
6	Terere Mat In Pocket	
7	Mapa Modelo Sprint	Hotel D. Pedro
8	Warm Up Percurso Largo	Solamente Elites
9	Warm Up SAOC Máster y Open	Demás Categorías
10	Mapa Modelo medio IFPR	Todos
11	Camiseta (***)	
12	Número de dorsal Individual (***)	
13	Sicard individual (***)	
14	Números de dorsal - tríos de relevo (***)	Responsable

(***) **Obs:** Serán entregados separadamente



SEGUROS Y AUTORIZACIONES

Se espera que los participantes tengan su propio seguro médico.

Todos los participantes menores de 18 años deben tener permiso de su tutor legal para participar en el concurso.





ALQUILER DE VEHICULOS

Conforme anexo:

Anexo “F” – Alquiler de Vehiculos



TRANSPORTE Y ALOJAMIENTO

La llegada de los atletas a Foz do Iguacu, centro del evento, es por la BR 277. Los que opten por el transporte aéreo pueden llegar al Aeropuerto Internacional de Foz do Iguacu/Cataratas, situado en la carretera BR 469, km 16,5, a 10 km del centro del evento. Desde el aeropuerto hasta el centro del evento, se dispondrá de taxi, transporte por app y autobús. Desde Argentina, a través del Aeropuerto Internacional Cataratas del Iguazú, ubicado en el Camino Anexo a la Ruta Provincial 101, n° 3370, a 26km del centro del evento. Desde el aeropuerto hasta el centro del evento, habrá servicios de taxi y autobús. Desde Paraguay, a través del Aeropuerto Internacional Guaraní, el segundo más importante del país, situado en la ciudad de Minga Guazú, a 36 km del centro del evento. Desde el aeropuerto hasta el centro de eventos, puede utilizar el taxi o el autobús.

Para el curso largo y medio que se realizará en Linha Sol e Ouro - Medianeira, Brasil, habrá un transporte que puede ser pagado, coordinado por la Organización. Es muy recomendable que el atleta opte por este transporte. Para el curso en Paraguay, el transporte estará a cargo de los atletas. Se pueden utilizar autobuses o taxis (no se recomienda el uso de transporte alternativo). Aquellos que opten por ir inicialmente al centro de Ciudad del Este, para ir de compras, estarán aproximadamente a 2 km del lugar de la carrera.

Para Argentina, se puede utilizar el autobús o el taxi.

Puerto Iguazú, está a unos 17 km del Centro de Eventos y la Linha Sol e Ouro en Medianeira está a 70 km.

El alojamiento es abundante en la zona de la Triple Frontera, especialmente cerca del Centro de Eventos. Hay una amplia gama de opciones disponibles, incluyendo, hoteles de 1 a 5 estrellas, albergue, cabañas, así como Airbnb.

El alojamiento en acantonamiento (suelo duro) estará disponible para los atletas que lo soliciten.





CENTRO DE EVENTOS

El Centro de Eventos estará en el Hotel Dom Pedro I Palace, ubicado en Avenida das Cataratas, Km 3 - Fone/Fax (+55 45) 3521 6628/3521 6600 - CEP 85853-000 - Foz do Iguaçu - Paraná - Brasil.

El hotel ofrece una amplia zona de ocio, con piscinas exteriores (adultos y niños), piscina climatizada, gimnasio, sauna, pista de tenis, campo de fútbol, tiendas, lan house, bar y servicio de habitaciones.

Cuenta con 450 camas, distribuidas en 187 apartamentos divididos en 2 categorías, Standard y Supreme y 2 suites, todas equipadas con TV, minibar, aire acondicionado y teléfono.

Se aceptan reservas desde el 1 de junio de 2022, se pueden establecer contactos para reservas con Valdecir Provin.

dompedro@hoteldompedro.com.br

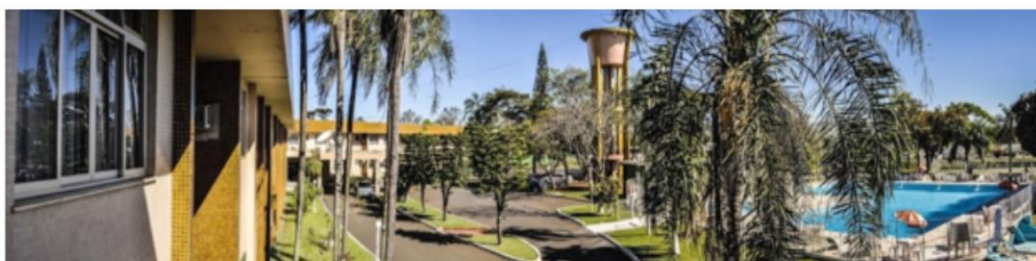

DON PEDRO I PALACE HOTEL

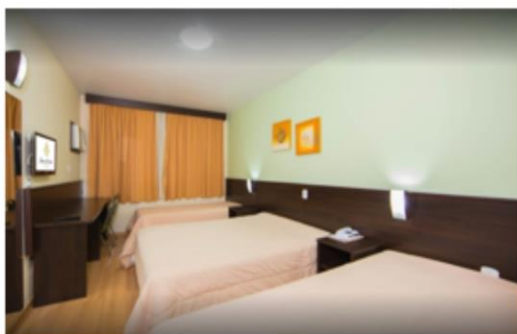

A 800m del Centro de Eventos, el Hotel Monalisa, que pertenece a la misma cadena, también ofrece gran disponibilidad de habitaciones.

A 250m se encuentra el Hotel Bourbon, categoría 5 estrellas.





TRANSPORTES A LOS LOCALES DE EVENTOS

El 13 oct 22, la organización no proporcionará transporte a Paraguay, donde será la ubicación del Percurso de Relevó y los atletas deberán trasladarse a ese país por sus propios medios, utilizar los vehículos de transporte público o aplicaciones del municipio de Foz do Iguaçu.

El 14 oct 22, para el viaje a la ciudad de Medianeira, sitio del Percurso Largo, estará disponible 1 (un) autobús, con 45 asientos, por valor de R \$ 15,00 (quince reales). Una vez lleno el cupo disponible, se habilitará un segundo autobús si necesario, pero ya con un costo de 35,00 R\$ (treinta y cinco reales).

Los primeros 45 atletas que realicen su reserva, previo pago del importe y envío del comprobante al SR. Ilson Domingues, por Whats (55) 99628-0249, tendrán confirmada su reserva. Para los extranjeros, en caso de que el pago previo no sea posible, será aceptada la reserva previo aviso y deberá abonarse la totalidad en efectivo (Reales) el día de la acreditación del atleta.

El vehículo saldrá del Centro de Eventos (Hotel Dom Pedro I, Av. das Cataratas, 2615 - Barrio Mata verde, Foz do Iguaçu), a las 07hs del 14 Oct 22 y su regreso será después del cierre de la competencia en Medianeira.



Covid-19 – REGULACIONES PARA ENTRAR AL BRASIL

Covid-19

Los brasileños y extranjeros ahora pueden optar por presentar una prueba de vacunación contra el Covid-19 o una prueba negativa para ingresar a Brasil hasta un día antes de la salida al país. La autorización fue validada en una ordenanza interministerial publicada en una edición extra del Boletín Oficial (12 Sep 22).

Antes, era obligación de todos los viajeros presentar una prueba de vacunación antes de embarcar a Brasil, excepto los pasajeros que tenían contraindicaciones médicas. Este cambio permite a cualquier viajero cumplir con cualquiera de los requisitos necesarios.

La flexibilización de las medidas se hizo con la aprobación de la Agencia Nacional de Vigilancia Sanitaria (Anvisa) en vista de la caída en el número de muertes y casos de Covid-19 en Brasil.





VACUNA CONTRA LA FIEBRE AMARILLA

Vacuna contra la fiebre amarilla

No hay obligación de comprobar la vacunación o profilaxis para ingresar a Brasil, sin embargo, el Ministerio de Salud recomienda que los turistas internacionales actualicen su estado de vacunación antes de su llegada al país, de acuerdo con las pautas del calendario de vacunación del país de origen o residencia

En el Brasil estas son las directrices.:

- Si va a un área recomendada por la vacuna (ACRV) y no está vacunado o ha estado vacunado durante más de 10 años con solo 1 (una) dosis de fiebre amarilla, se recomienda la vacunación al menos 10 días antes del viaje.

Los ACRV son rurales o silvestres (turismo ecológico, caza y pesca y otras actividades de trabajo o ocio) en los estados de las regiones Norte y Medio Oeste, además de los estados de Minas Gerais y Maranhão y algunos municipios de los estados de Piauí, Bahía, São Paulo, Paraná, Santa Catarina y Rio Grande do Sul.



CROQUIS DE ACCESO A LOS LOCALES DE COMPETICIÓN

Conforme anexos:

- **Anexo "B"** – Croquis General do SAOC/22
- **Anexo "C"** – Croquis de Medianeira



MAPA ANTIGUO DEL AREA DE BOSQUE DEL PERCURSO MÉDIO

Conforme anexo:

- **Anexo "D"** – Mapa de la Reserva Ambiental da Vila A – Percurso médio



HORA DE SALIDA DE LA CATEGORÍA ELITE

Conforme anexo:

- **Anexo "G"** - Hora de salida de las categorías Elite para la Ruta Forestal
- **Anexo "H"** - Hora de salida de la categoría Elite para la ruta Sprint





HORARIO DE FUNCIONAMIENTO DE LA SECRETARIA

1. Horario de funcionamiento de la secretaria en los diversos locales de competición:

FECHA	HORARIO	LOCAL	OBSERVACIÓN
12 oct. 22	08:00 – 20:00	Hotel D. Pedro	Centro Eventos
13 oct. 22	08:00 – 12:00	Centro Eventos	Centro Eventos
	13:00 – 17:00	Parque Lineal	Paraguay
14 oct. 22	08:00 – 15:00	Linha Sol e Ouro	Medianeira
	16:00 – 18:00	Hotel D. Pedro	Centro Eventos
15 oct. 22	08:00 – 17:00	CTG Charrúa	Foz do Iguaçu
16 oct. 22	07:00 – 13:00	Vila A	Foz do Iguaçu

Obs.:

- La entrega del KIT DE ATLETA se realizará únicamente en el Hotel D. Pedro - Centro de Eventos
- La distribución de números de dorsal y Sicards se realizará en el Hotel D. Pedro y en las sedes de la competición.



MAPA ANTIGUO DEL AREA DEL SPRINT

Conforme anexo:

- Anexo “E” – Mapa da Vila A - Foz do Iguaçu Brasil – Percurso Sprint



ACANTONAMIENTO

A partir de las 14:00 horas del 12/10 se dispondrá de una sala de acantonamiento en el CTG CHARRUA. Todos deben llevar su material de dormir (Carpa, colchón, ropa de cama y almohada). El CTG cobrará una tarifa de BRL 15,00 por día.



Las reservas para el acantonamiento deben realizarse a través del sitio web de la CBO, en el enlace de registro y serán confirmadas en la secretaria del evento en el momento de su acreditación.

Contactos para información sobre el acantonamiento en CTG CHARRUA - Domingues, WhatsApp +55 55 99628-0249.

>>> NUEVO>>> El CTG CHARRUA realizará el desayuno al precio de R\$ 20,00 (veinte reales), previa reserva y pago, directamente en el CTG, hasta las 18 horas del día anterior.

>>> NUEVO>>> El horario de acantonamiento en CTG Charrúa estará abierto desde las 08:00 del 12 de octubre hasta las 10:00 am del 17 de octubre de 22, para aquellos que hayan reservado hasta el 16 de octubre.



CAMISETA DEL EVENTO

El Comité Organizador de SAOC/2022, pondrá a disposición de todos los deportistas, inscritos como regalo, una CAMISETA PERSONALIZADA DEL EVENTO

CAMISETAS MODELO ADULTO y NIÑOS



ADULTO / ADULT			INFANTIL / CHILD		
TAMANHO TALLA SIZE	ALTURA HEIGHT	LARGURA ANCHO WIDTH	TAMANHO TALLA SIZE	ALTURA HEIGHT	LARGURA ANCHO WIDTH
PP	67	47	2	49	29
P	70	50	4	52	31
M	72	52	6	54	34
G	75	55	8	56	37
GG	76	59	10	58	40
XG	78	62	12	60	43
XGG	81	64	14	62	44

No habrá disponibilidad de camiseta modelo Baby Look Femenino.



ALIMENTACIÓN Y CENA BAILE

Día 14 Oct 22 – Recorrido Largo – Medianeira – PR

La organización brindará el almuerzo en la Comunidad Linha Sol e Ouro de Medianeira – Lugar de Concentración.

- Menú : Arroz, frijoles, pasta, pollo asado y chorizo y ensaladas;

- Precio de tamaño grande – BRL 25,00 (veinticinco reales);

- Precio tamaño mediano – BRL 18,00 (dieciocho reales).

Día 15 Oct 22 – Recorrido medio – Foz do Iguaçu – PR

La organización brindará un almuerzo en el Parque de Exposiciones CTG CHARRUA, Av. República del Paraguay, 3703 - Vila A, Foz do Iguaçu – PR.

- Menú – Pollo y carretero y guarniciones (ensaladas)

- Precio - BRL 35,00 (treinta y cinco reales)

Extranjeros podrán reservar en la secretaria del evento durante la acreditación.

>>> NUEVO>>> **Obs.:** Los atletas que no hayan reservado el almuerzo para el 14 y 15 de octubre, podrán hacerlo en la Secretaría del Evento o hasta el 3 de octubre.

Si alguien no reserva en la fecha programada, debe intentar hacer las reservas antes de las 09:00 del día del evento, directamente con el personal que está comercializando el almuerzo.

El día 15 de octubre, habrá una **Cena Baile** (banquete) para la confraternización de los atletas, en la Asociación Social y Deportiva de Foz do Iguaçu – GRESFI, en la Avenida Juscelino Kubitscheck, 1872, Jardim América.

- Precio – BRL 80,00 (ochenta reales) por persona.

Contactos para información sobre la Cena en GRESFI - Domingues, WhatsApp +55 55 99628-0249.

>>> NUEVO>>> **Obs.:** Todavía quedan lugares para la cena/baile, los interesados deben ponerse en contacto con el Sr. Domingues - Chief Financial Officer a través de WhatsApp (55) 99628-0249 hasta el 03 Oct y aquellos que no reservaron hasta el día programado deben comunicarse con Domingues, para verificar la disponibilidad de vacantes.





CONDICIONES METEOROLÓGICAS

PRECIPITACIONES Y HUMEDAD

En la triple frontera, área de competencia, el verano es largo y caluroso; el invierno es corto y suave. Durante todo el año, se produce precipitación. Todavía no es posible predecir si lloverá o no en los días de competencia.

TEMPERATURA

La estación fría permanece durante 2,8 meses, del 14 de mayo al 7 de agosto, con temperaturas máximas diarias promedio inferiores a 24°C. El día más frío del año es el 22 de julio, con un promedio de 12°C para la temperatura mínima y 23°C para la máxima.

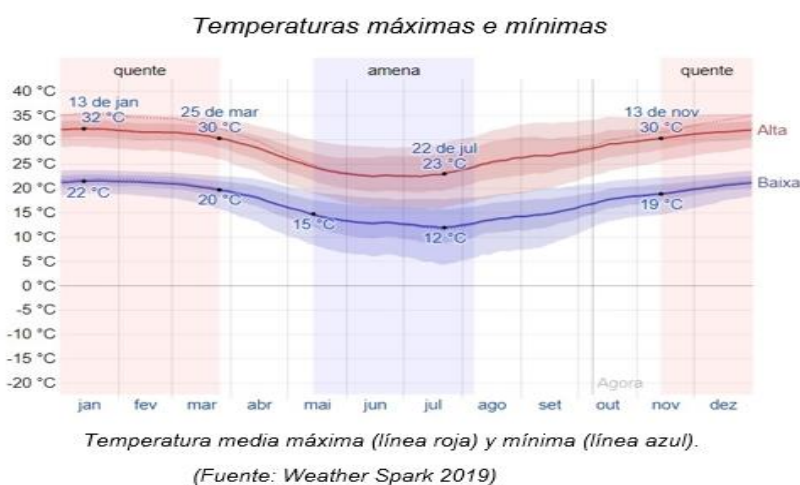

ACCESO A LOS PAÍSES SEDES

Recomendamos a los deportistas que

- Buscar en su país de origen los requisitos, principalmente documentales, para la entrada en los países anfitriones del evento, y
- También debe buscar información actualizada sobre los requisitos del Certificado Internacional de Vacunación.



- pasaporte válido;



- Tarjeta de entrada y salida debidamente cumplimentada. La tarjeta debe ser presentada por el extranjero al ingresar a Brasil y conservarse hasta el momento de su partida, cuando será recogida por la Policía Federal. El documento será proporcionado por las compañías de transporte o estará disponible en los puntos de control;

- Para los niños menores de 18 años, se requiere una autorización de viaje por escrito de ambos padres, tutores legales o autoridad judicial competente;

- Visa consular de acuerdo con el propósito del viaje cuando sea requerido.

Lista de países que REQUIEREN Visa para ingresar a Brasil. (actualizado el 25/09/2021). La tabla completa de requisitos de visa está disponible en www.portalconsular.mre.gov.br

Afganistán, Angola, Arabia Saudita, Argelia, Azerbaiyán, Bahrein, Bangladesh, Benin, Botswana, Brunei, Burkina Faso, Burundi, Bután, Cabo Verde, Camboya, Camerún, Qatar, Chad, China, Comoras, Corea del Norte, Costa de Marfil, Cuba, Yibuti, Egipto, Eritrea, Etiopía, Gabón, Gambia, Ghana, Guinea, Guinea-Bissau, Guinea Ecuatorial, Haití, Yemen, Islas Cook, Islas Marianas, Islas Marshall, Islas Salomón, India, Irán Myanmar, Irak, Jordania, Kiribati, Kuwait, Laos, Lesotho, Líbano, Liberia, Libia, Madagascar, Malawi, Maldivas, Malí, Mauricio, Mauritania, Micronesia, Mozambique, Moldavia, Nauru, Nepal, Níger, Nigeria, Omán, Palau, Palestina, Papua Nueva Guinea, Pakistán, Kenia, Kirguistán, República Centroafricana, República Dominicana, República del Congo, República Democrática del Congo, Ruanda, Samoa Occidental, Santa Lucía, Santo Tomé y Príncipe, Senegal, Sierra Leona, Siria, Somalia, Sri Lanka, Swazilandia, Sudán, Sudán del Sur, Tayikistán, Ta Tanzania, Timor Oriental, Togo, Tonga, Turkmenistán, Tuvalu, Uganda, Uzbekistán, Vanuatu, Vietnam, Zambia, Zimbabwe.

- Vacunas: no se requieren pruebas de vacunación o profilaxis para ingresar a Brasil, sin embargo, el Ministerio de Salud recomienda que los turistas internacionales actualicen su estado de vacunación antes de la llegada, de acuerdo con las pautas del calendario de vacunación del país de origen o residencia.



Paraguay no requiere un pasaporte de los países miembros del Mercosur para acceder a su territorio. La tarjeta de identificación, en buen estado y con menos de 10 años, es suficiente como documento de identificación. Sin embargo, incluso si no se requiere, el pasaporte actual tiene la misma función.

Los niños deben llevar su identificación o alguna identificación oficial. Otro punto importante es que si está acompañada por un solo padre, debe tener una autorización del otro cónyuge, firmada en la oficina del notario. En el caso de personas responsables, como abuelos y tíos, debe tener la firma de ambos padres.

Para aquellos que desean ir en automóvil, es necesario contratar un seguro obligatorio llamado Carta Verde. Garantiza la seguridad de los ciudadanos paraguayos en caso de posibles accidentes automovilísticos.



Debe contratar un servicio de corretaje para su automóvil privado o preguntarle a la compañía de alquiler si la idea es alquilar uno. Se pagan montos relativamente bajos de acuerdo con la cantidad de días que permanecerá en el país.

Lista de países que **NO REQUIEREN** visa para ingresar a Paraguay:

Alemania, Argentina, Austria, Bélgica, Bolivia, Brasil, Bulgaria, Chile, China (Taiwán), Chipre, Colombia, Corea, Costa Rica, Croacia, Cuba, Dinamarca, Egipto, El Salvador, Ecuador, Eslovenia, España, Estonia, Filipinas, Finlandia, Francia, Grecia, Guatemala, Honduras, Hungría, India, Indonesia, Irlanda, Islandia, Israel, Italia, Japón, Jordania, Letonia, Líbano, Liechtenstein, Lituano, Luxemburgo, Malta, Marruecos, México, Nicaragua, Noruega, Países Bajos, Panamá, Perú, Polonia, Portugal, Príncipe de Andorra, República Dominicana, Reino Unido, República Eslovaca, República Checa, Rumania, Rusia, Sudáfrica, Suiza, Suecia, Turquía, Ucrania, Uruguay, Venezuela y Vietnam.

- Vacunas: a partir de mayo de 2021, Paraguay comenzó a exigir el Certificado Internacional de Vacunación contra la fiebre amarilla de los viajeros brasileños. También puede ser requerido para ciudadanos de otros países que residen por más de 6 meses en Brasil.

- La vacuna debe tomarse al menos 10 días antes de la fecha del viaje. Cualquier persona que haya recibido la vacuna al menos una vez en su vida y tenga pruebas (tarjeta de vacunación) no necesita una nueva dosis y puede usar este cupón para obtener la CIVP.

Otros atletas deben obtener información en su país de origen.



No habrá competencias en la Argentina – informaciones sólo para turismo.

Argentina no requiere los pasaportes de los países miembros del Mercosur para acceder a su territorio.

La tarjeta de identificación, en buen estado y con menos de 10 años, es suficiente como documento de identificación. Sin embargo, incluso si no se requiere, el pasaporte actual tiene la misma función.

Documentos válidos para la admisión:

- Pasaporte (actual) o;
- Tarjeta de identidad (actual) o documento de viaje de negocios (actual) de su país de origen, para los siguientes países: Brasil, Bolivia, Uruguay, Paraguay, Chile, Perú, Venezuela, Ecuador y Colombia);
- Si tiene un hijo menor de 18 años, debe estar acompañado por ambos padres o tener una autorización notarial para viajes internacionales. De lo contrario, no podrá cruzar la frontera;

ATENCION! La tarjeta de identificación debe estar en buenas condiciones y emitida hace menos de 10 años. La inspección en la aduana argentina es muy estricta, por lo que es bueno planificar con anticipación para que nada salga del guión y retrase su partida. La



organización del evento solo es responsable de los ajustes de hora de salida para los atletas que optan por el transporte indemnizable ofrecido.

Para aquellos que desean conducir por las calles del Mercosur, es necesario contratar un seguro obligatorio llamado Carta Verde. Garantiza la seguridad de los ciudadanos de los países interesados en caso de posibles accidentes automovilísticos.

Debe contratar un servicio de seguro para su automóvil privado o preguntarle a la compañía de alquiler si la idea es alquilar uno. Se pagan montos relativamente bajos de acuerdo con la cantidad de días que permanecerá en el país.

Lista de países que **REQUIEREN** visas para ingresar a Argentina. (actualizado el 25/09/2021). La tabla completa de requisitos de visa está disponible en <http://www.migraciones.gov.ar> (Junta de Visas):

Afganistan, Albania, Angola, Antigua y Barbuda, Arabia Saudita, Argelia, Azerbaiyan, Bahamas, Bahrein, Bangladesh, Belice, Benin, Bosnia y Herzegovina, Botsuana, Brunei, Burkina Faso, Burundi, Butan, Cabo Verde, Camboya, Camerun, Chad, Comoras, Corea del Norte, Costa de Marfil, Cuba, Egipto, Eritrea, Eswatini, Etiopia, Filipinas, Gabon, Gambia, Ghana, Guinea, Guinea Gcuatorial, Guinea-Bissau, Haiti, India, Indonesia, Irak, Iran, Islas Marshall, Islas Salomon, Jordania, Kenia, Kirguistan, Kiribati, Kuwait, Laos, Lesoto, Libano, Liberia, Libia, Macao (Republica China), Madagascar, Malawi, Maldivas, Mali, Marruecos, Mauricio, Mauritania, Micronesia, Moldavia, Mozambique, Myanmar, Namibia, Nauru, Nepal, Niger, Nigeria, Oman, Pakistan, Palaos, Palestina, Papua Nueva Guinea, Republica Centroafricana, Republica del Congo, Republica Democratica del Congo, Republica Dominicana, Republica Popular China, Ruanda, Samoa, Santo Tome y Principe, Senegal, Seychelles, Sierra Leona, Siria, Somalia, Sri Lanka, Sudan, Sudan del Sur, Taiwan (Republica China), Tanzania, Tayikistan, Timor Oriental, Togo, Tonga, Tunez, Turkmenistan, Tuvalu, Uganda, Uzbekistan, Vanuatu, Vietnam, Yemen, Yibuti, Zambia, Zimbabue.





COLABORADORES DEL EVENTO

- Secretaría de Deportes y Ocio de Foz do Iguacu
- Ayuntamiento de Puerto Iguazú
- Ayuntamiento de Ciudad del Este
- Ayuntamiento de Medianeira
- Itaipú Binacional
- Asociación Deportiva y Social de Foz do Iguacu (GRESFI)
- Comunidad de Línea Sol y Oro.

Firmado en el original

VALDIR TASCA

Director del Evento

Firmado en el original

PLINIO COSTA NASCIMENTO

IOF Event Advisor

